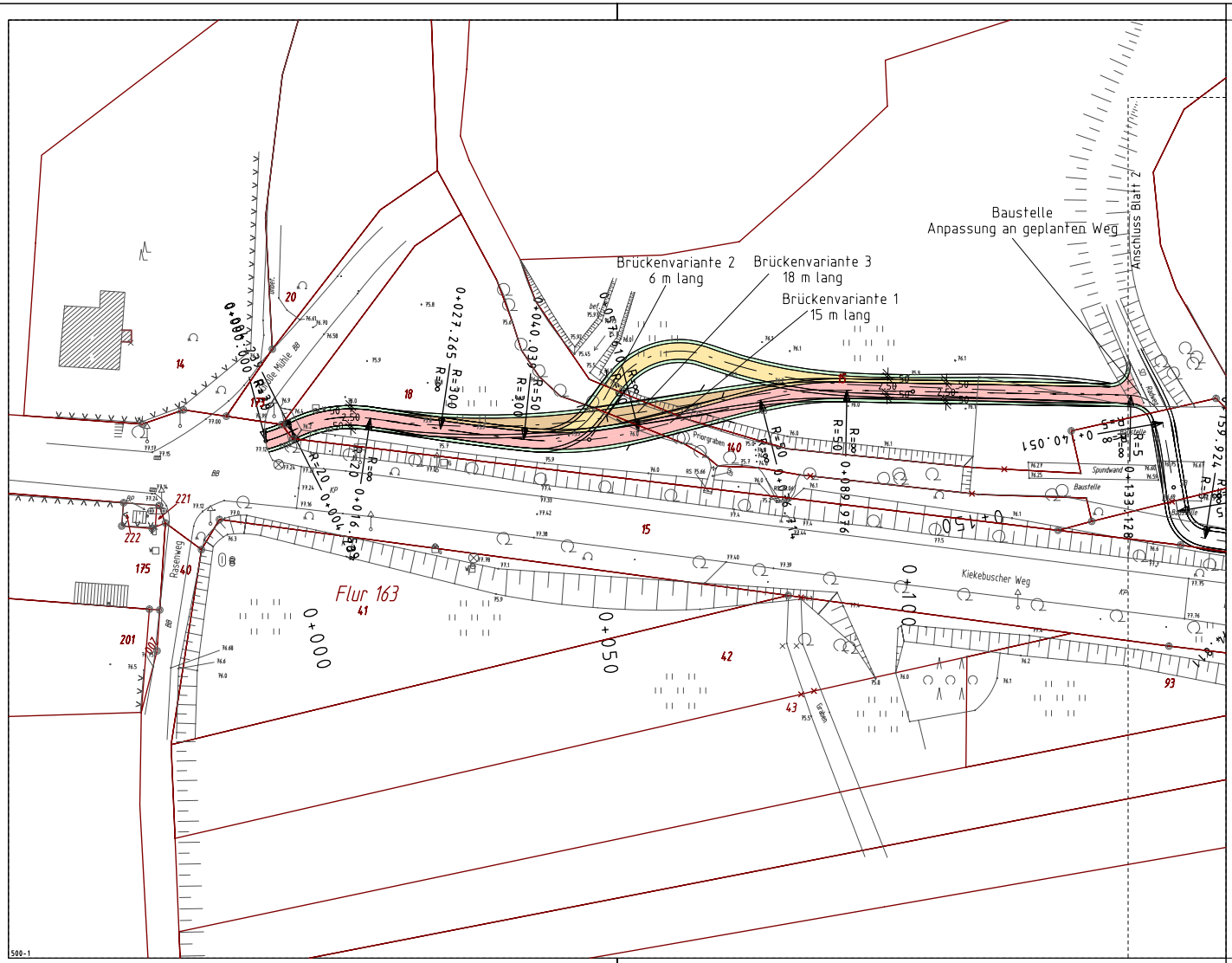

NR.	Art der Änderung	Datum	Zeichen

Planungsbüro Dr.-Ing. Ditmar Hunger
STADT-VERKEHR-UMWELT
Gottfried-Keller-Straße 24, 01157 Dresden
SVU

	Datum	Zeichen
bearbeitet	23.06.10	Ziedelmann
gezeichnet	23.06.10	CARD/1
geprüft	23.06.10	Dr. Hunger

STG
Software & Technologie Glas GmbH Cottbus

Unterlage Nr. 7
Blatt Nr. 1

Vorplanung

	Datum	Zeichen
bearbeitet:		
gezeichnet:		
geprüft:		
Reg.-Nr.:		

Radweg - Kiekebuscher Weg

Lageplan

Maßstab 1 : 500

Aufgestellt:

CARD/1