

**außerordentliche Sitzung
des Ausschusses
Wirtschaft, Bau und
Verkehr sowie des
Ausschusses Umwelt**

16.11.2017

***Vorstellung
Ostseemanagement***

AECOM Global

AECOM ist eines der führenden global agierenden Unternehmen für professionelle, technische Dienste & Unterstützungsleistungen in einem breiten Marktspektrum.

ARCHITEKTUR
HOCHBAU, TIEFBAU
PLANUNG
ENERGIEBERATUNG
UMWELT
BERGBAU, ÖL & GAS
PROJEKTMANAGEMENT
TRANSAKTIONSBERATUNG
TRANSPORTWESEN /
LOGISTIKBERATUNG
WASSERWIRTSCHAFT



100.000

Mitarbeiter weltweit

17.700

Mitarbeiter in EMEA und Indien

In **150**

Ländern weltweit

18 Mrd. Dollar

Jahresumsatz

AECOM in DACH

600 Mitarbeiter an 13 Standorten in Deutschland, Österreich und der Schweiz, davon 300 gewerbliche Mitarbeiter projektbezogen in Deutschland

Service Architektur, Ingenieurwesen, Bau- und Projektmanagement, Umweltuntersuchungen, Arbeitsplatzstrategie

Struktur 3 Geschäftsbereiche Architektur, Ingenieurwesen und Umwelt (Buildings&Places, Construction Service, Environmental)

Multidisziplinäre Teams aus Architekten, Ingenieuren, Geologen und Betriebswirten



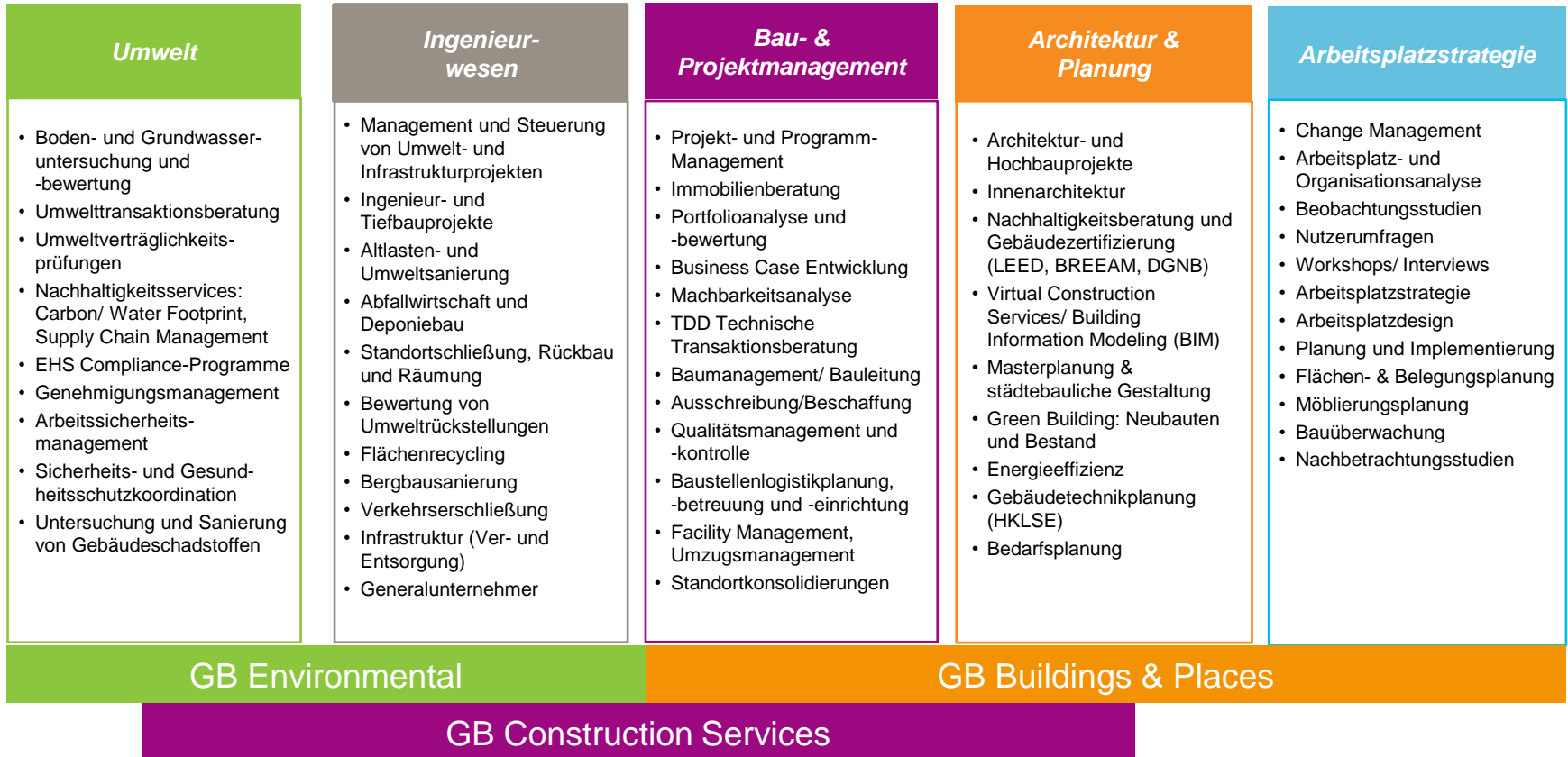

AECOM

Ingenieurprojekte DACH



Shell Netzbereinigungsprogramm DACH

- Stilllegung
- Abriss-Planung
- Abriss
- Sanierung



Bauwert Kronprinzengärten Berlin

- Geotechnische- und Wasserhaltung-Beratung



HafenCity Hamburg Baakenhafen Brücke

- Projektsteuerung AHO
- Baugrundberatung



SiemensWind Windparkbau schlüsselfertig

- Bauleitung für Fundament und Mastenkonstruktion



Jade Weser Port, Wilhelmshaven Projektsteuerung Hafenbau

- Projektsteuerung AHO
- Nachtragsmanagement
- Örtliche Bauüberwachung



Nesselander Schleuse, nPorts, Emden

- #### Projektsteuerung
- Projektsteuerung AHO
 - Nachtragsmanagement



BvS, SMUL, LAF Freistellungscontrolling Brandenburg, Sachsen und Sachsen-Anhalt

- Projektmanagement
- Finanzcontrolling
- Fachberatung



Shell Norwegen Abbruch Tanklager Hammerfest

- Projektsteuerung
- Ingenieurplanung
- Bauüberwachung

ZV Lausitzer Seenland Sachsen (2001-2011)





COTTBUS · WROCLAW

Das Team





source: INIK GmbH

Regionaltourismus und Markenentwicklung

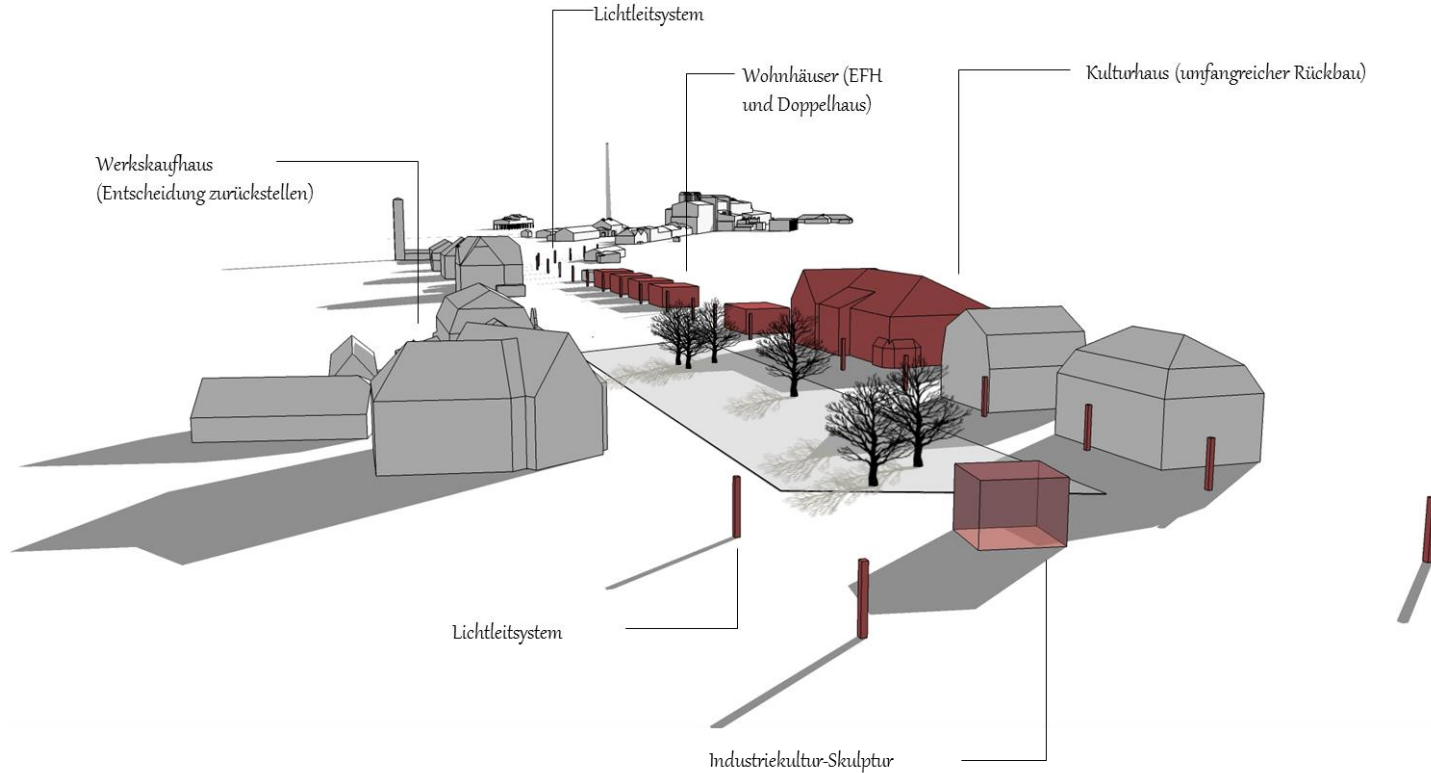

Projektorganisation

*Team
Ostseemanagement*

PROJEKTORGANISATION

Bearbeitungsteam - Hauptakteure

Herr Stefan Korb (AECOM)
Dipl.-Ing. Umweltingenieurwesen und
Verfahrenstechnik
Projektmanager & Projektleiter



47 Jahre, verheiratet, 2 Kinder
geb. in Cottbus, wohnhaft Cottbus
Studium BTU Cottbus 1991-1996
seit 1996 bei AECOM und
Vorgängerunternehmen tätig

Arbeitsfelder:

- Steuerung komplexer Projekte des Ingenieurwesens
- Kosten-/Termincontrolling
- Planung von Projekten des konstruktiven Ingenieurbaus / Infrastruktur / Abbruch und Sanierung

Herr Lars Scharnholtz (INIK)
Dr.-Ing. Architektur



Teilprojektleiter Kommunikation und
zielorientiertes Marketing

48 Jahre, verheiratet, 3 Kinder
geb. in Lippstadt NRW, wohnhaft
Cottbus
Studium BTU Cottbus, 1991-1997
2000 bis 2005 IBA-Projektmanager
seit 2005 bei INIK GmbH tätig:

Arbeitsfelder:

- Strategische Standortentwicklung (Industriebauten / Industrieflächen)
- Quartiers- und Stadtentwicklung
- Standortmarketing
- Partizipation und Kommunikation

PROJEKTORGANISATION

Org-Chart

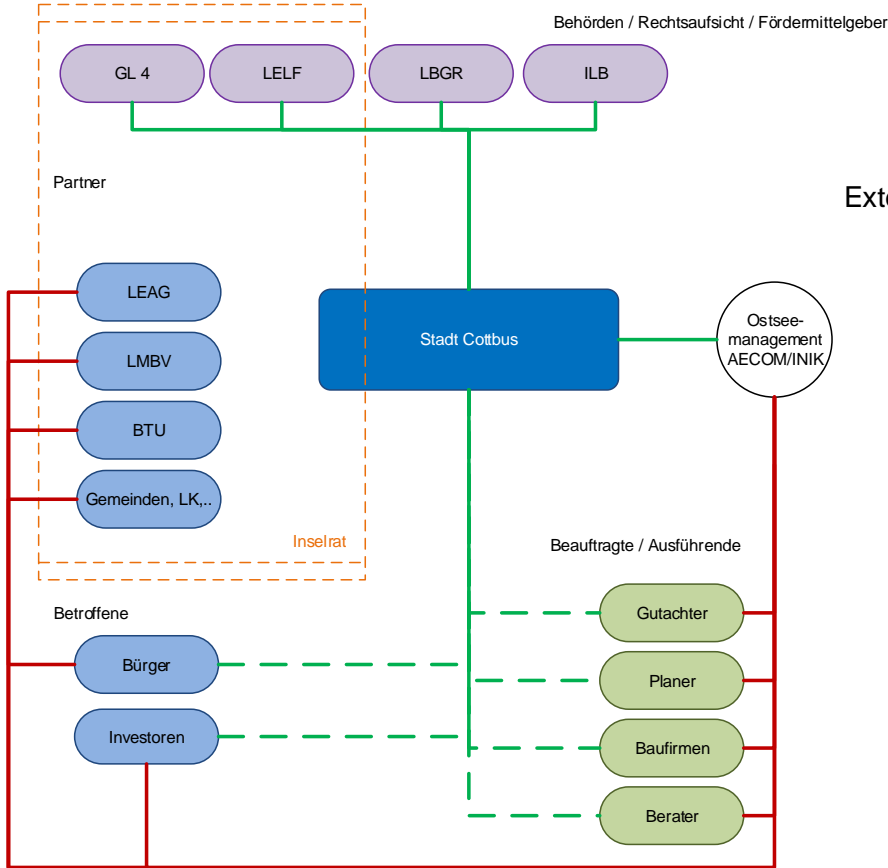

Externes PM Ostsee

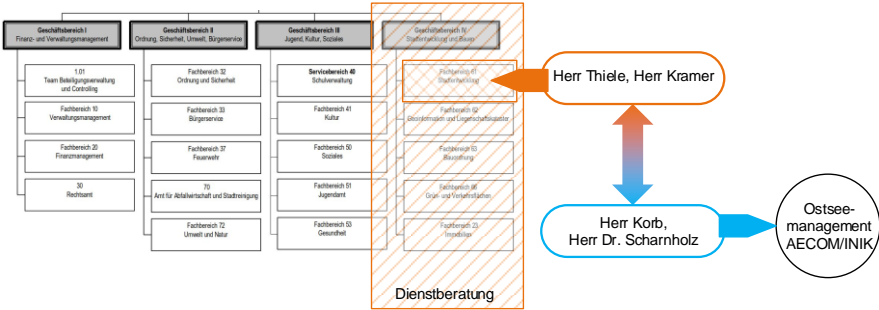

PROJEKTORGANISATION

Hilfsmittel – Datenraum Cottbuser Ostsee



STADT COTTBUS CHÓŚEBUZ

Angemeldet bei Stadtverwaltung Cottbus als Korb, Stefan (stefan.korb@aecom.com). MEIN KONTO ABMELDEN HILFE

- START
- ORDNER
- PAKETE
- PROTOKOLLE

Suchen

Datei/Ordner suchen

Ordner öffnen...

Powered by ipswitch MOVEit

Ordner

/ Ostseemanagement/

Ordner öffnen...

<input type="checkbox"/>	Name	Erstellt	Größe/inhalt	Ersteller	<input type="checkbox"/>	Aktionen
	↑ Übergeordneter Ordner					
<input type="checkbox"/>	Beratungen übergeordnet	20.07.2017 10:18:33	3 0		<input type="checkbox"/>	
<input type="checkbox"/>	Grunderwerb	20.07.2017 10:19:02			<input type="checkbox"/>	
<input type="checkbox"/>	Karten und Pläne	20.07.2017 10:19:31	3 0		<input type="checkbox"/>	
<input type="checkbox"/>	Konzepte und Strategien	12.09.2017 10:30:08	2 0		<input type="checkbox"/>	
<input type="checkbox"/>	Kosten und Termine	20.07.2017 10:18:42	2 0		<input type="checkbox"/>	
<input type="checkbox"/>	Marketing und Kommunikation	20.07.2017 10:19:21	2 0		<input type="checkbox"/>	
<input type="checkbox"/>	Projektmanagement allgemein	20.07.2017 10:18:22			<input type="checkbox"/>	
<input type="checkbox"/>	Teilprojekte	20.07.2017 10:18:53	2 0		<input type="checkbox"/>	

PROJEKTORGANISATION

Hilfsmittel – zentrale Email

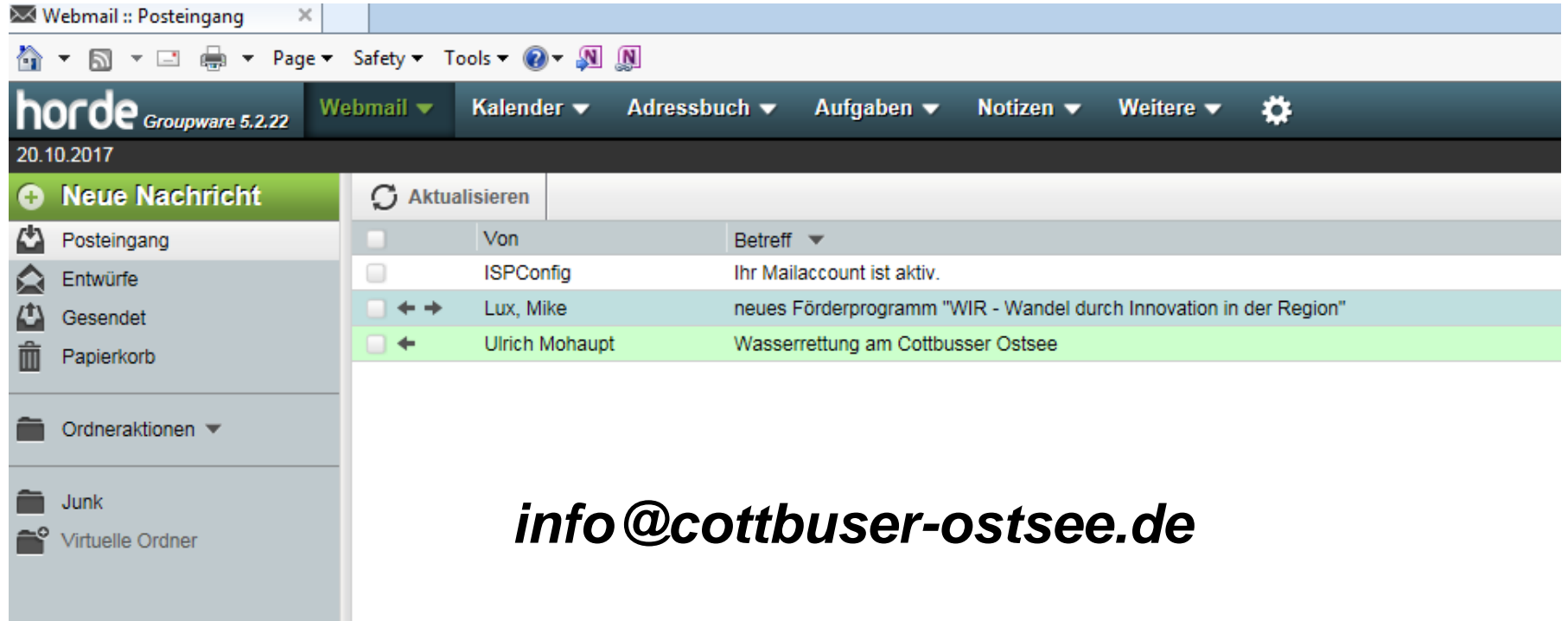

The screenshot shows the Horde webmail interface. The top navigation bar includes 'horde Groupware 5.2.22' and several menu items: 'Webmail', 'Kalender', 'Adressbuch', 'Aufgaben', 'Notizen', and 'Weitere'. The date '20.10.2017' is displayed. On the left, a sidebar shows folders: 'Posteingang', 'Entwürfe', 'Gesendet', 'Papierkorb', 'Ordneraktionen', 'Junk', and 'Virtuelle Ordner'. The main area shows an inbox with a table of emails. The selected email is from 'Ulrich Mohaupt' with the subject 'Wasserrettung am Cottbuser Ostsee'.

<input type="checkbox"/>	Von	Betreff
<input type="checkbox"/>	ISPConfig	Ihr Mailaccount ist aktiv.
<input type="checkbox"/>	Lux, Mike	neues Förderprogramm "WIR - Wandel durch Innovation in der Region"
<input checked="" type="checkbox"/>	Ulrich Mohaupt	Wasserrettung am Cottbuser Ostsee

info@cottbuser-ostsee.de

PROJEKTORGANISATION

Hilfsmittel – Kosten, Termine, Qualitäten

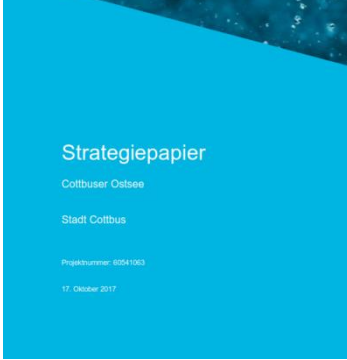

Sum of Kosten		
Kostengruppe	Kostengruppe_Namen	Ergebnis
100	Grundstück (m2)	806.000,00 €
200	Herrichten und Erschließen	24.585.580,00 €
300	Baukonstruktionen	8.966.608,42 €
400	Bauwerk Technische Anlagen	565.500,00 €
500	Außenanlagen	17.959.200,00 €
600	Ausstattung und Kunstwerke	610.000,00 €

