



Der Allgemeine Soziale Dienst (ASD)

Vorstellung Arbeitsfeld des ASD:

I. Aufbau ASD

II. Vorstellung einzelner Bereiche

(JGH, FGH, APKD, HzE)

III. Auftragslage Hilfen zur Erziehung

IV. Weitere Herausforderungen



Der Allgemeine Soziale Dienst (ASD)

I. Aufbauorganisation:

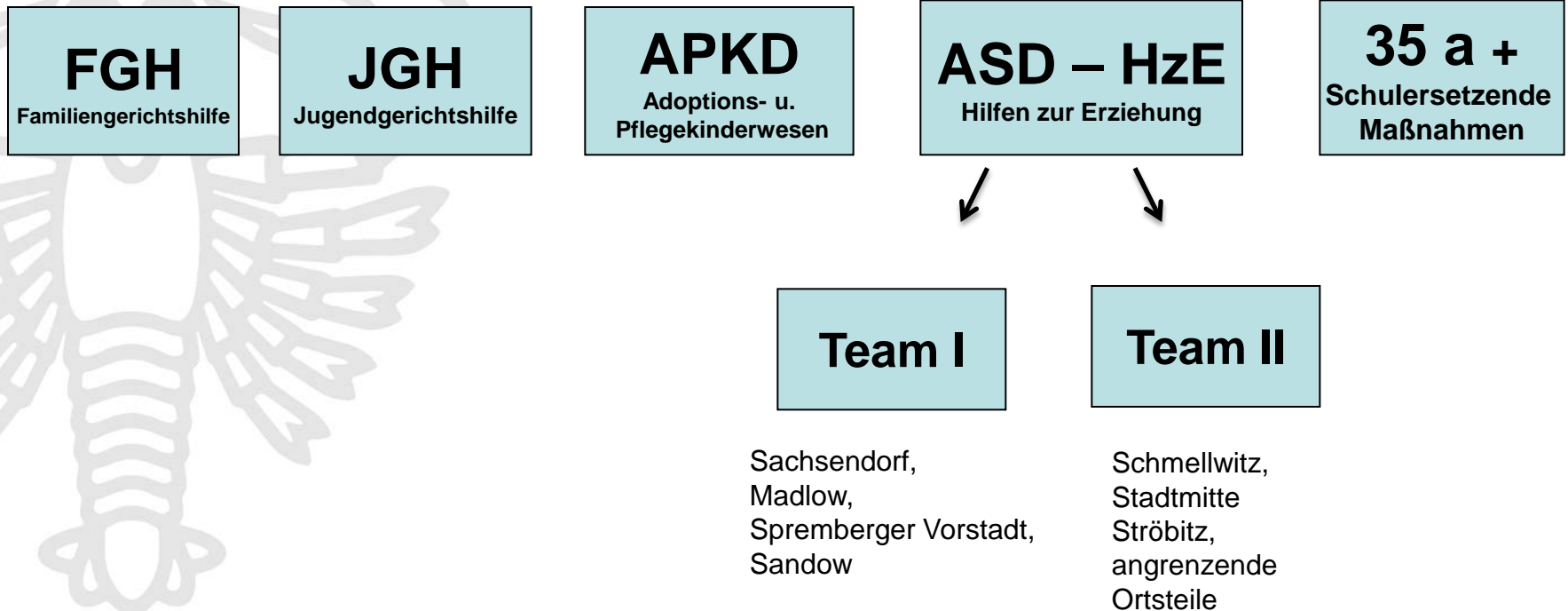



Der Allgemeine Soziale Dienst (ASD)

II. Jugendgerichtshilfe:

- Mitwirkung in Strafverfahren gg. Jugendliche
 - zum Zeitpunkt der Straffälligkeit: 14 aber noch nicht 18 Jahre
 - Heranwachsende o. junge Volljährige
(zum Zeitpunkt der Straffälligkeit: 18 aber noch nicht 21 Jahre)
- JGH bringt erzieherische, soziale Gesichtspunkte ins Verfahren ein
- vermittelt u. überwacht die vom Jugendgericht erteilten Auflagen



Der Allgemeine Soziale Dienst (ASD)

II. Familiengerichtshilfe:

- Beratung u. Unterstützung der Eltern im Falle der Trennung/Scheidung unter angemessener Beteiligung der Kinder/Jugendlichen
- Unterstützung bei der Erarbeitung eines einvernehmlichen Konzeptes für die Wahrnehmung der elterlichen Sorge u. des Umgangsrechts
- Mitwirkung bei Verfahren vorm Familiengericht u. Oberlandesgericht



Der Allgemeine Soziale Dienst (ASD)

II. Adoption- und Pflegekinderwesen:

- **Aufgaben im Bereich Vollzeit-/Tagespflege:**
 - Beratung bei Aufnahme eines Pflegeverhältnisses
 - Beratung/Vorbereitung von Pflegeeltern
 - Beratung der Pflegeeltern bei der Erziehung u. Förderung der Pflegekinder
 - Zusammenarbeit mit der Herkunftsfamilie

Aufgaben der Adoptionsvermittlung:

- Beratung und Eignungsprüfung von Adoptionsbewerbern
- Beratung der abgebenden Eltern
- Vermittlung von Kindern zur Adoption



Der Allgemeine Soziale Dienst (ASD)

III. Auftragslage Hilfen zur Erziehung:

Schutz

Kinder vor Gefahren
schützen

durch:

- Prävention
- Aufklärung
- Schutzmaßnahmen



Hilfe

Eltern bei der
Erziehung ihrer
Kinder beraten
und unterstützen

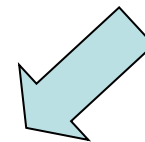
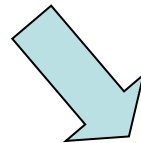

durch **HILFEN ZUR ERZIEHUNG** (§§ 27 ff. SGB VIII)



Der Allgemeine Soziale Dienst (ASD)

III. Hilfe zur Erziehung gem. §§ 27 ff. SGB VIII:

Formen	Angebote	Hauptzielgruppe
Familienunterstützende Hilfen (ambulant/ teilstationär)	Sozialpäd. Fam.-hilfe § 31 Erziehungsbeistand § 30 Soziale Gruppenarbeit § 29	- Familien mit jüngeren Kindern - ältere Kinder
Familienergänzende Hilfen (teil-/stationär)	gemeinsame Wohnform § 19 Tagesgruppe § 32	- Alleinerziehende mit Kindern < 6 J. - Kinder bis 14 J.
Familienersetzende Hilfe (stationär)	Vollzeitpflege § 33 Heimerziehg. § 34	- jüngere Kinder - Kinder/Jugendliche/ Volljährige



Der Allgemeine Soziale Dienst (ASD)

III. Anspruchsgrundlagen:

Wenn...	haben...	Anspruch auf...
eine dem Wohl des Kindes entsprechende Erziehung nicht gewährleistet ist	Eltern	Hilfen zur Erziehung nach §§ 27 ff. KJHG
sie um Obhut bitten	Kinder u. Jugendliche	ION nach § 42 KJHG
sie seelisch behindert o. davon bedroht sind	Kinder u. Jugendliche	Hilfen zur Erziehung nach § 35 a KJHG
die individuelle Situation u. die Persönlichkeitsentwicklung es erforderlich machen	Junge Volljährige	Hilfen zur Erziehung nach § 41 KJHG



Der Allgemeine Soziale Dienst (ASD)

III. Ziele:

Stärkung oder Wiederherstellung der Erziehungsfähigkeit der Familien (familienorientiert)

Unterstützung der Kinder/Jugendlichen/jungen Erw. bei der Bewältigung v. Problemen (gruppen- u./o. einzelfallorientiert)

Förderung der individuellen Entwicklung junger Menschen (einzelfallorientiert)



Der Allgemeine Soziale Dienst (ASD)

Entwicklung der Meldungen (KWG)

Erhebungszeitraum	2010	2011	2012	2013	2014 Stand 18.12.2014
Gesamtzahl der erfassten Meldungen	230	370	362	449	(404)



Der Allgemeine Soziale Dienst (ASD)

IV. Weitere Herausforderungen:

Herausforderungen	Folgen
mehr Verwaltungsaufgaben	Mehraufwand
mangelnde Aufgabenzuschreibung	Aufwand zur Klärung Zuständigkeiten
zunehmende Aufgabenbreite, Komplexität der Fälle	zusätzliche Aneignung von Fachgebieten
Erwartungsdruck der Öffentlichkeit, Angst vor Fehlentscheidungen	Abgabe ans JA bei Überforderung, Meldungen, übereilte Installierung von HzE
belegte Fremdunterbringungsmöglichkeiten	steigender Arbeitsaufwand durch Suchen, Kostenvergleiche



Fachbereich Jugend, Schule und Sport Der Allgemeine Soziale Dienst (ASD)

Vielen Dank für Ihre Aufmerksamkeit

Yvonne von Deparade (ASD-Teamleiterin)

Tel: 0355-612 35 95

Mail: yvonne.von.deparade@cottbus.de