

BAUSTELLEN 2026 ff im Stadtgebiet

STADT COTTBUS/CHÓŠEBUZ



01

ÜBERSICHT BAUSTELLEN 2026 DETAILRÄUME UND UMLEITUNGSVERKEHRE

Einleitung

- Insgesamt ca. **100 Baumaßnahmen unterschiedliche Größe** und Wirkungskreis im Stadtgebiet in 2026
- **Bauherren:**
 - Stadt Cottbus/Chósebuz (26)
 - Stadtwerke Cottbus (40)
 - Cottbusverkehr (6)
 - LWG (26)
 - Landesbetrieb Straßenwesen (2)
 - DB AG (2)
- **Unterscheidung in 3 Kategorien**



Kategorie 1

- Baustellen **keine oder ohne bedeutende Beeinträchtigungen** auf das Verkehrsnetz

A 3.BA Seeachse – Neubau Radweg (Stadt)

B Lückenschluss Werner-von-Siemens-Straße (DB AG)

- Gehweginstandsetzungen
- punktuelle Fahrbahnausbesserungen
- Hausanschlüsse (Wasser, Strom, Telekom)
- Glasfaserausbau im Gehweg



Kategorie 2

- Baustellen mit **Beeinträchtigungen auf das Verkehrsnetz** und die Verkehrsteilnehmer
- meist halbseitige Sperrungen = reduzierte Leistungsfähigkeit

A Stadtring (Turbokreisel), Stadt

B Nordring (Hotspot), EVC

- Erneuerung einzelner oder mehrerer Leitungen (Gas, Wasser, Fernwärme) mit längeren Leitungsgräben im Straßenraum/-querschnitt
- großflächige Fahrbahnausbesserungen
- Glasfaserausbau in der Fahrbahn

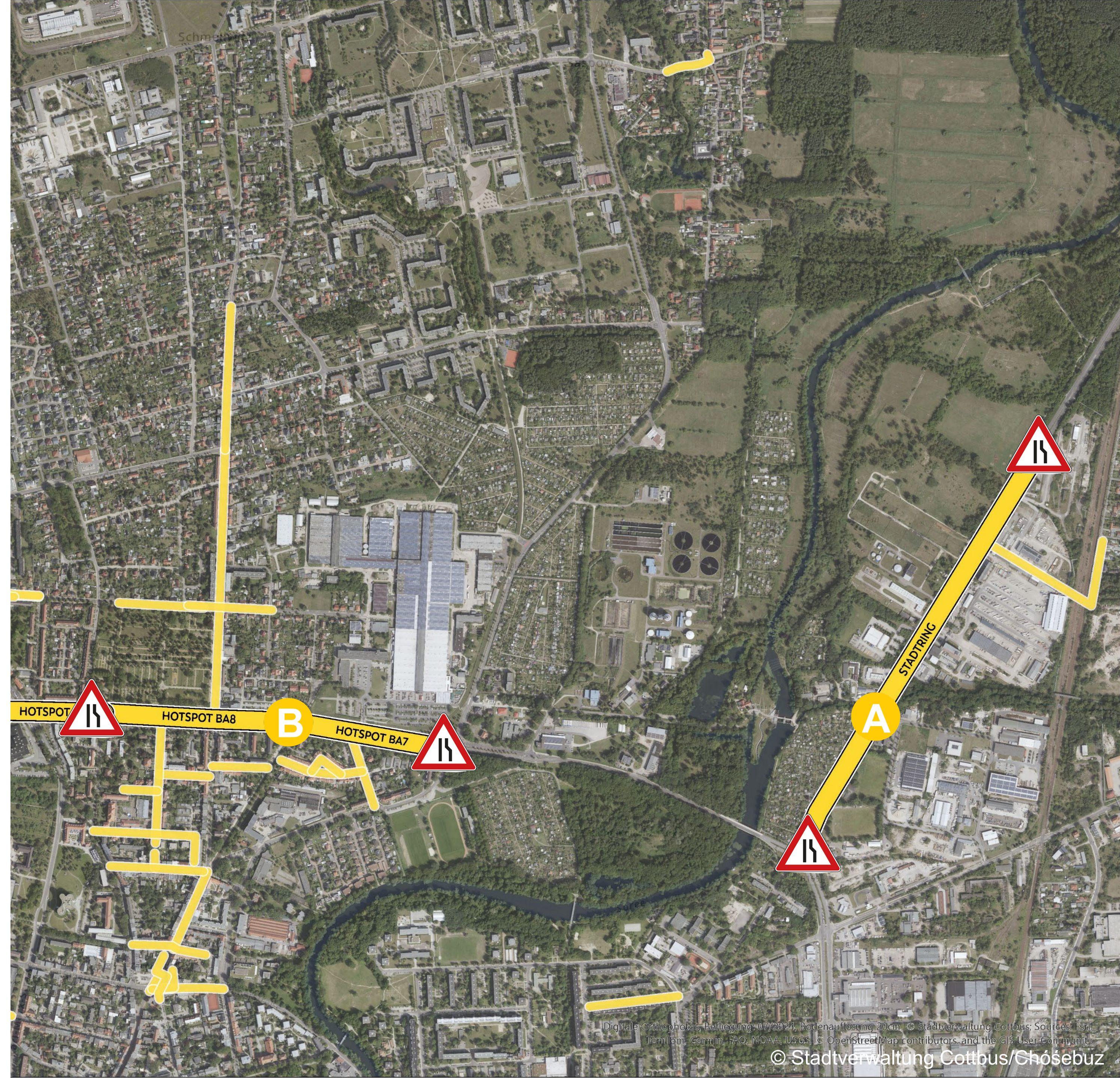

Kategorie 3

- Baustellen mit **starken Beeinträchtigungen** auf das Verkehrsnetz und die Verkehrsteilnehmer
- starke Einschränkungen, **Vollsperrung = Umleitung**, Netzverlagerungen

A

Waisenstraße, DB FZI

B

Dissenchener Str. / 1. BA Seeachse

C

Sandower Brücke

OU B 168 (Landesbetrieb Straßenwesen)

OD Hähnchen (Landesbetrieb Straßenwesen)

- grundhafter oder kombinierter Leitungs- und Straßenbau
- abschnittsweise Deckenerneuerung

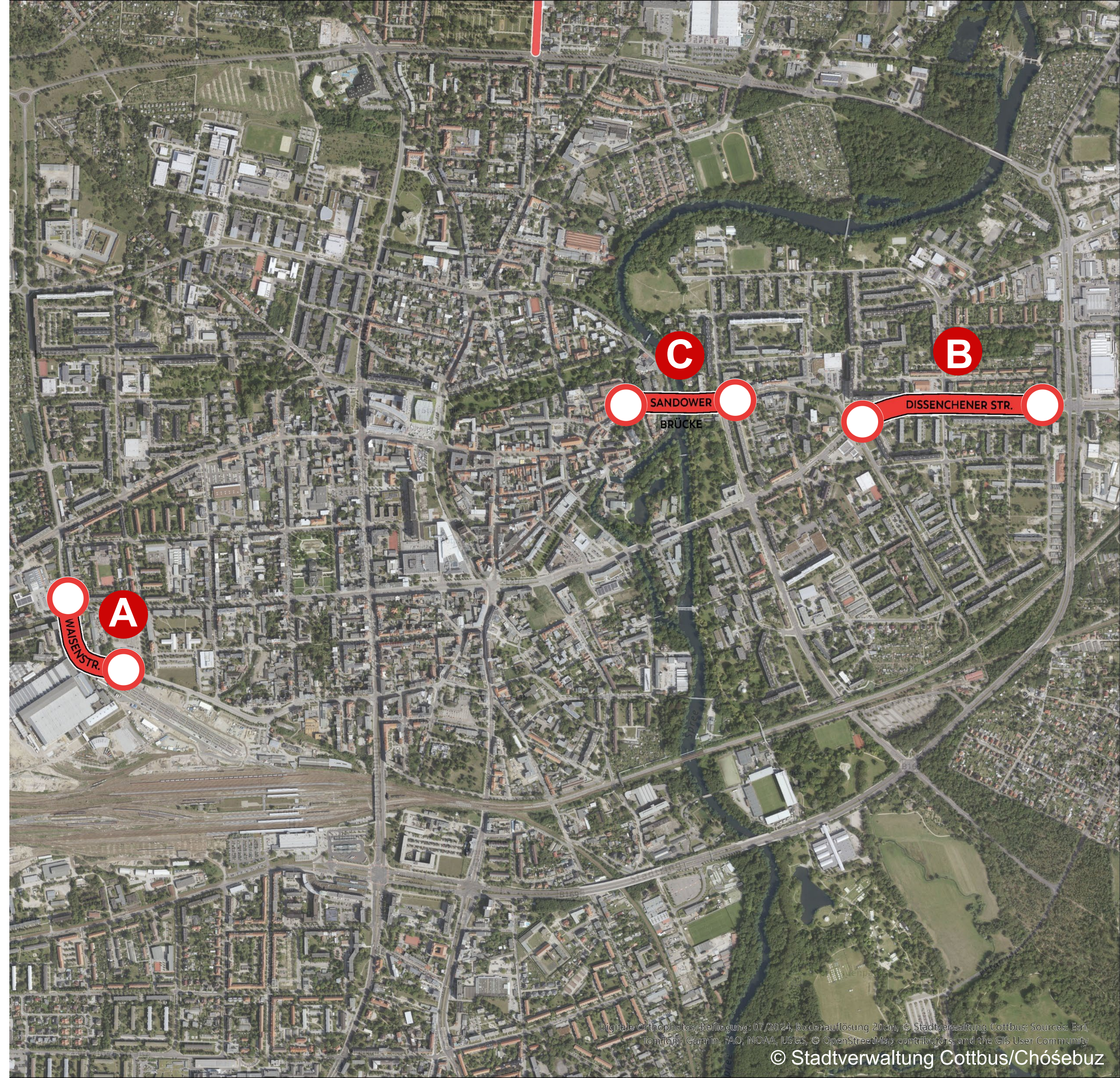

MAßNAHMEN VON GESAMTSTÄDTISCHER RELEVANZ

Kategorie 2

1. Nordring (Hotspot)
2. Stadtring (grundhafter Ausbau)
3. Vetschauer Str. (Instandhaltung Gleise)
- 4.1 OU B 168 / Willmersdorf (Deckensanierung)

Kategorie 3

- 4.2 OU B 168 / Dissenchen (Deckensanierung)
5. Dissenchener Str./1. BA Seeachse (grundhafter Ausbau)
6. Waisenstr. (DB Werkzufahrt)
7. OD Hänchen (Umleitungsverkehr durch CB)
8. Sandower Brücke (Sanierung)

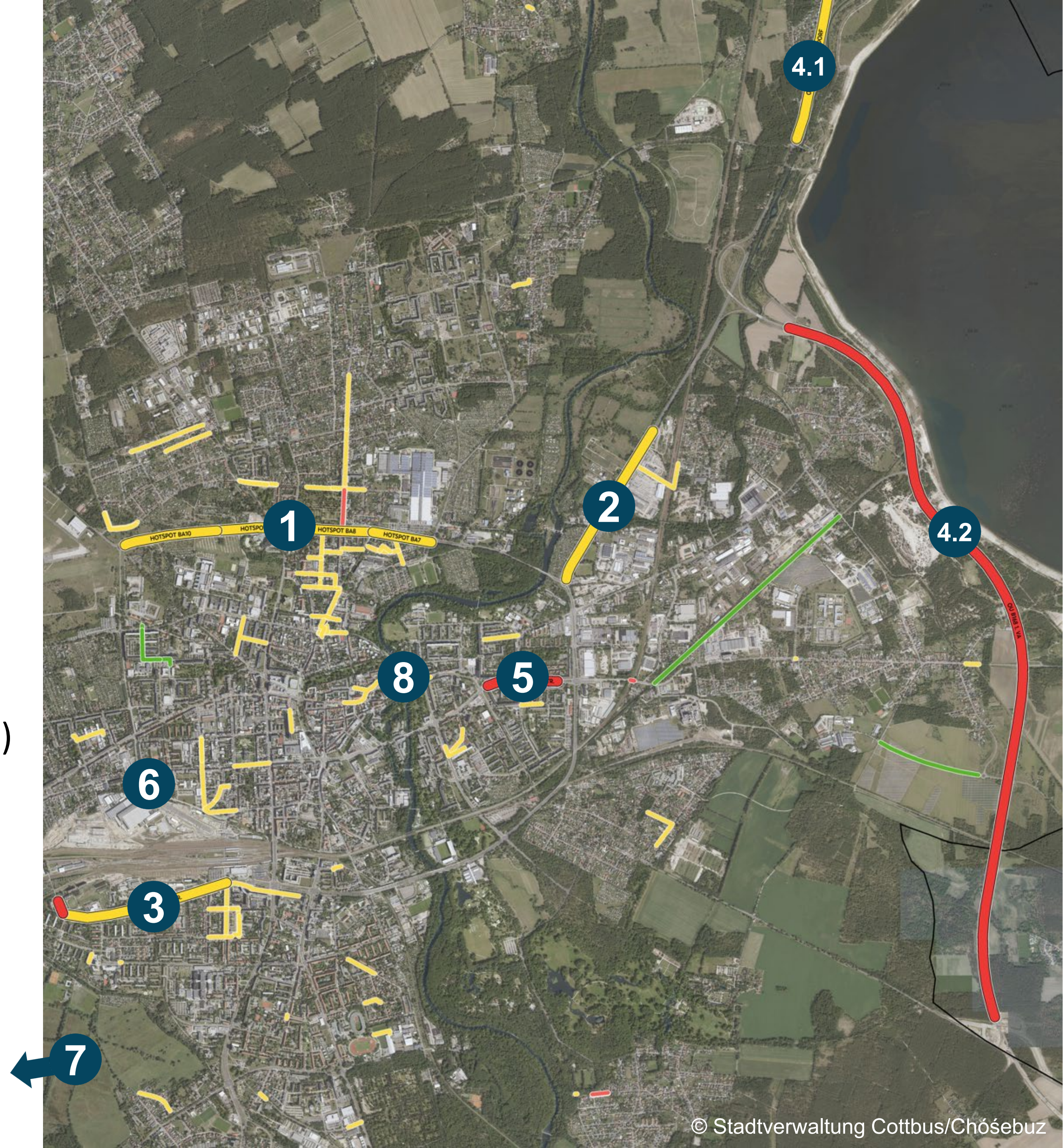

>> Zentrale Koordination der Umleitungsverkehre durch Straßenverkehrsbehörde

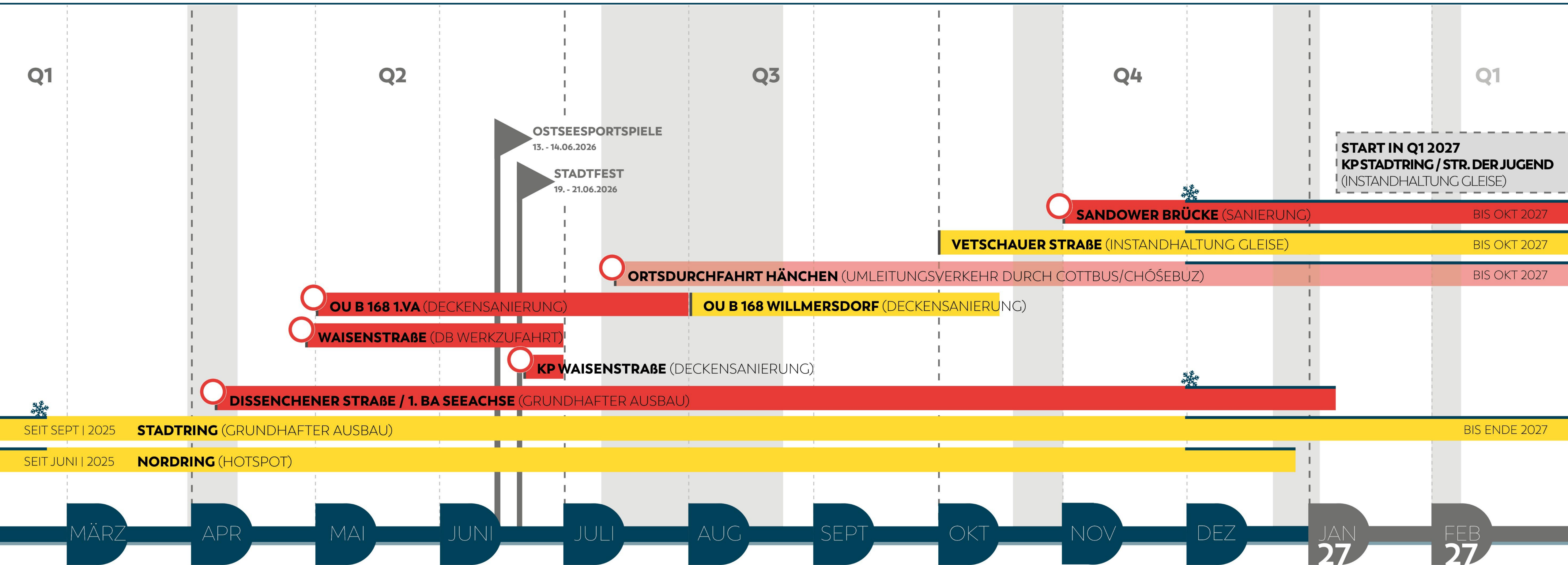

BAUSTELLENPLAN 2026
COTTBUS/CHÓÙEBUZ
 MABNAHMEN VON GESAMTSTÄDTISCHER RELEVANZ

- UNTER VOLLSPERRUNG
- MIT EINSCHRÄNKUNGEN
- WITTERUNGSBEDINGTE PAUSE
- SCHULFERIEN
- OU** ORTSUMFAHRUNG
- KP** KNOTENPUNKT / KREUZUNG
- BA** BAUABSCHNITT
- VA** VERKEHRSABSCHNITT

02

ÜBERSICHT BAUSTELLEN 2026

DETAILRÄUME UND UMLEITUNGSVERKEHRE

STADTRING (TURBOKREISEL)

Sept 2025 – Dez 2027

- **Maßnahme:** grundhafter Straßenausbau
- **Bauherr:** Stadt Cottbus/Chósebuz
- **Einschränkungen:**
 - Spurreduzierung
 - Geschwindigkeitsreduzierung
- **Umleitungsverkehr:** nein
- **Baustart:** laufend seit Sept 2025
 - 1.TA – stadteinwärts bis Ende 2026
 - 2.TA – stadtauswärts 2027
- **Fertigstellung:** vorauss. Ende 2027



NORDRING (HOTSPOT)

Juni 2025 – Dez 2026

- **Maßnahme:** Netzausbau
- **Bauherr:** EVC
- **Einschränkungen:** Spurreduzierung, Spureinengung, Geschwindigkeitsreduzierung
- **Umleitungsverkehr:** nein
- **Baustart:** laufend seit Juni 2025
 - derzeit Abschluss BA 8 (bis Bachstraße)
 - BA 10 (westl. Lagune bis Kreisverkehr LSP) bis Juni 2026
 - BA 9 (Bachstraße – Karlsstraße-Knotenpunkt Lagune) – ab Juli 2026
- **Fertigstellung:** vorauss. Ende 2026
- Schattenmaßnahmen
 - Karlstraße und Schmallwitzer Str. (CV - Asphaltanierung) in Q2 (Dauer jeweils 2-3 Wochen) angezeigt



WAISENSTRASSE | KP WAISENSTR.

07.04.-30.06.2026

- **Maßnahme:** DB Werkszufahrt | Deckensanierung
- **Bauherr:** DB AG | Stadt Cottbus/Chósebuz
- **Einschränkungen:** Bau unter Vollsperrung
- **Umleitungsverkehr:**
 - stadteinwärts → Karl-Liebknecht-Str./Schillerstraße
 - stadtauswärts → Schillerstraße/Karl-Liebknecht-Str.
- **Baustart:** 07.April 2026
- **Fertigstellung:** zwingend bis 30.06.2026 → zeitliche Abhängigkeit zur Baumaßnahme in Hänchen (Umleitungsverkehre)
- **nähräumliche Umfahrung über Friedrich - Engels-Str. möglich – Verkehrsfluss am Knotenpunkt nicht gegeben**



DISSENCHENER STR. / 1. BA SEEACHSE April 2026 – März 2027

- **Maßnahme:** grundhafter Straßenausbau
- **Bauherr:** Stadt Cottbus/Chósebuz
- **Einschränkungen:** Bau unter Vollsperrung
- **großräumiger Umleitungsverkehr:**
 - Sandow → Willy-Brandt-Straße
 - Schmellwitz → Nordring
 - Stadtzentrum → Willy-Brandt-Straße
 - Durchgangsverkehr → Mittlerer Ring
- **Baustart:** 13. April 2026
- **Fertigstellung:** vorauss. Anfang 2027

Sandow ist auch über die Quartiersstraßen (Merzdorfer Weg, Warschauer Str., Peitzer Straße) erreichbar, jedoch keine offizielle Umleitungsstrecke

>>> Hauptachsen für Umleitungen

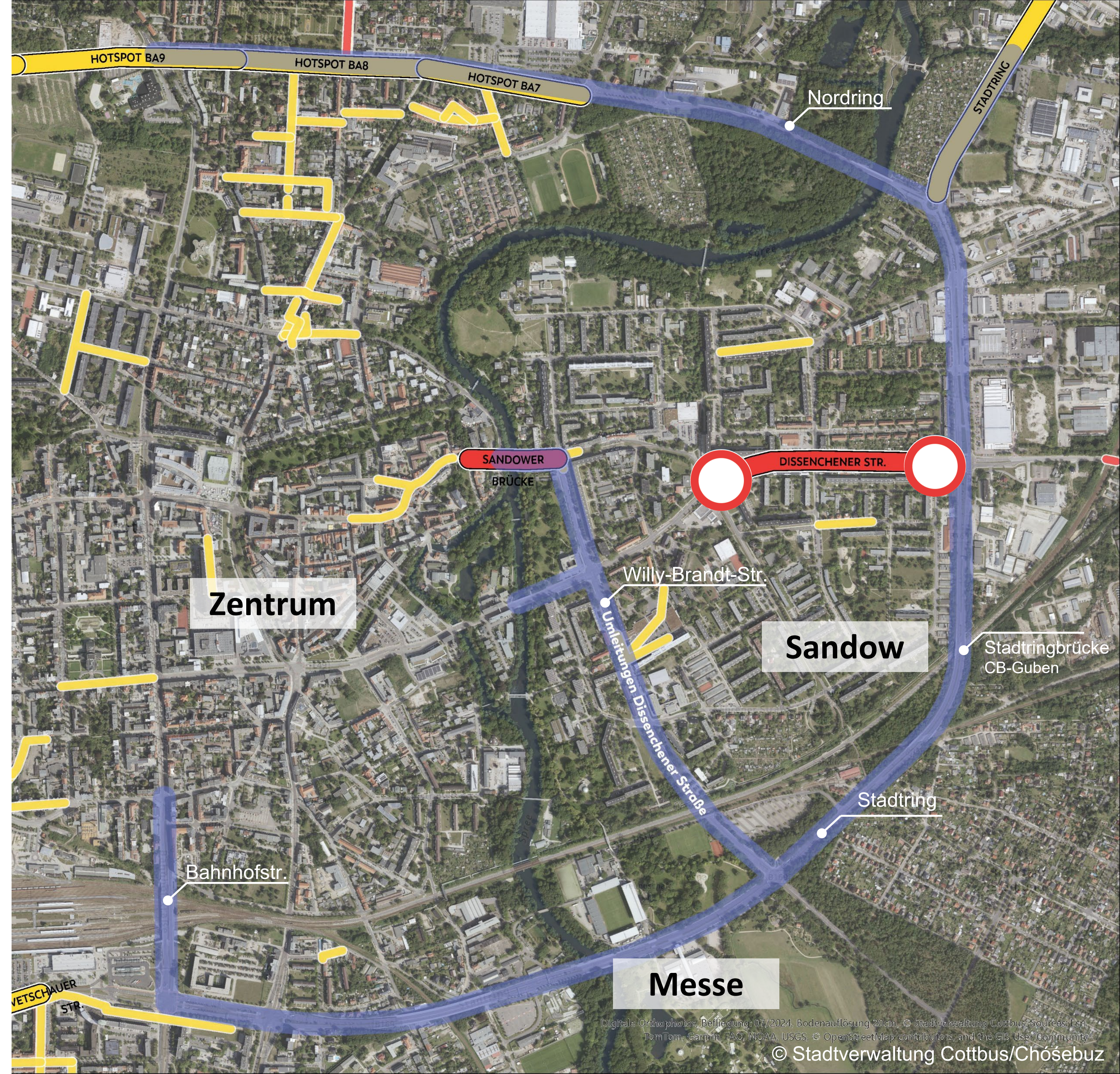

ORTSUMFAHRUNG B168/ Dissenchen Mai – August 2026

- **Maßnahme:** Deckensanierung
- **Bauherr:** Landesbetrieb Straßenwesen
- **Einschränkungen:** Bau unter Vollsperrung
- **Umleitungsverkehr:** 
 - L 49 - Branitzer Siedlung - Stadtring B 169
- **Baustart:** Mai 2026
- **Bauzeit:** 3 Monate angezeigt
- **Fertigstellung:** vorauss. August 2026



ORTSUMFAHRUNG B168 WILLMERSDORF

Aug 2026 – Okt 2026

- **Maßnahme:** Deckensanierung
- **Bauherr:** Landesbetrieb Straßenwesen
- **Einschränkungen:** Sperrung der jeweiligen Richtungsfahrbahnen
- **Umleitungsverkehr:** nein
 - Erreichbarkeit ÖPNV in Willmersdorf gewährleistet (Alte Lindenstraße)
- **Baustart:** August 2026, Bauzeit 2,5 Monate angezeigt
 - Bauphase 1.1: KP-Bereich B 168/ Mauster Straße (Möbel Höffner)
 - Bauphase 1.2: KP-Bereich B 168/ L 473
 - Bauphase 2: rechte Richtungsfahrbahn
 - Bauphase 3: linke Richtungsfahrbahn
 - *Bauphasen 1.1 und 1.2 - Sommerferien 2026*
- **Fertigstellung:** vorauss. Mitte Okt 2026



ORTSDURCHFABRT HÄNCHEN

Juli 2026 – Okt 2027

- **Maßnahme:** grundhafter Ausbau
- **Bauherr:** Landesbetrieb Straßenwesen
- **Einschränkungen:** Bau unter Vollsperrung
- **Umleitungsverkehr:** 
 - B 169 – Saarbrücker Str. – Thiemstraße – W.-Külz-Straße – Karl-Liebknecht-Str. – Kolkwitzer Str.
- **Baustart:** 13. Juli 2026
- **Fertigstellung:** vorauss. Okt 2027



VETSCHAUER STRAÙE

Okt 2026 – Okt 2027

- **Maßnahme:** Instandhaltung Gleise
- **Bauherr:** Cottbusverkehr
- **Einschränkungen:** abschnittsweise Entfall ruhender Verkehr in der Vetschauer Straße zur Sicherung Arbeitsräume, Einbahnstraßen Regelungen in den jeweiligen Bauabschnitten
- **Umleitungsverkehr:**
 - kurzzeitige Vollsperrung Sachsendorfer Str. (Südseite) → Umleitung Bahnhofsbrücke
- **Baustart:** ab Oktober 2026
- **Fertigstellung:** vorauss. Okt 2027



Zentrale Informationsplattform

Nachrichten/Verkehrslage – Baustellenatlas

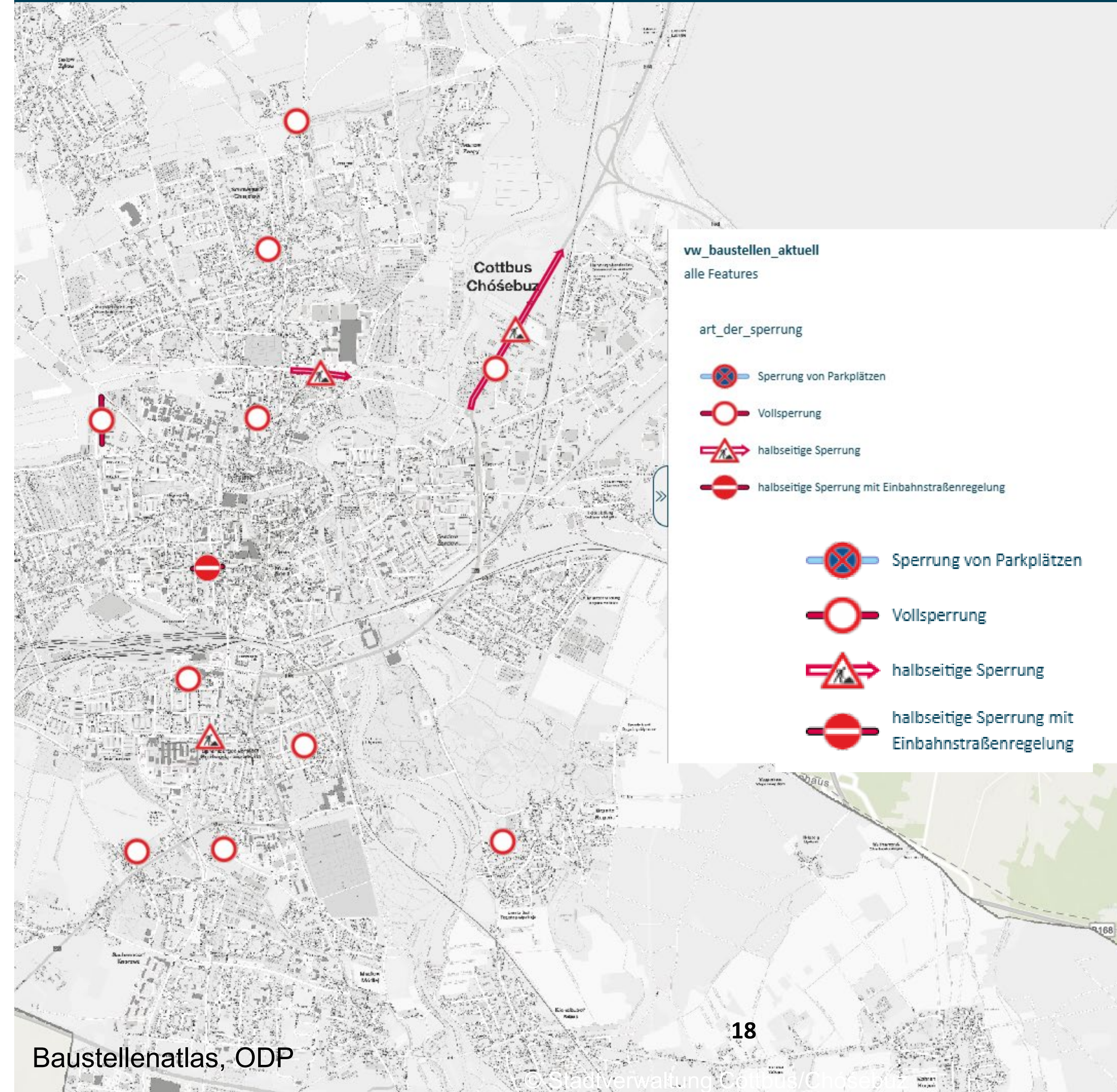
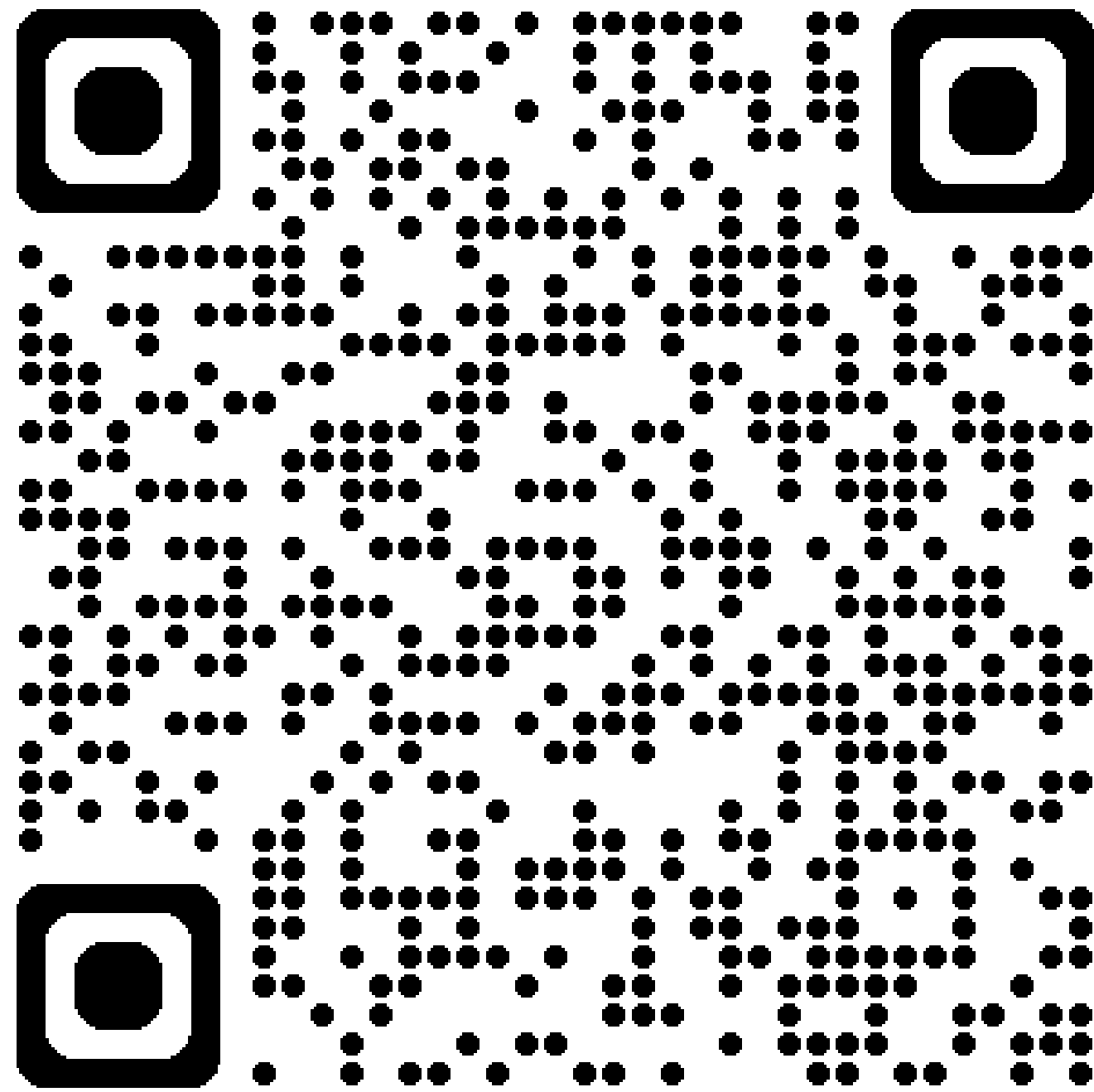

Cottbus/Chósebuz ♥!

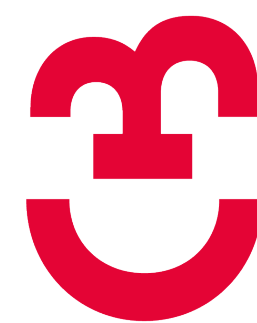

Cottbus
Chósebuz

Stadt Cottbus/Chósebuz

Geschäftsbereich II

Stadtentwicklung, Mobilität und Umwelt

Neumarkt 5 | 03046 Cottbus