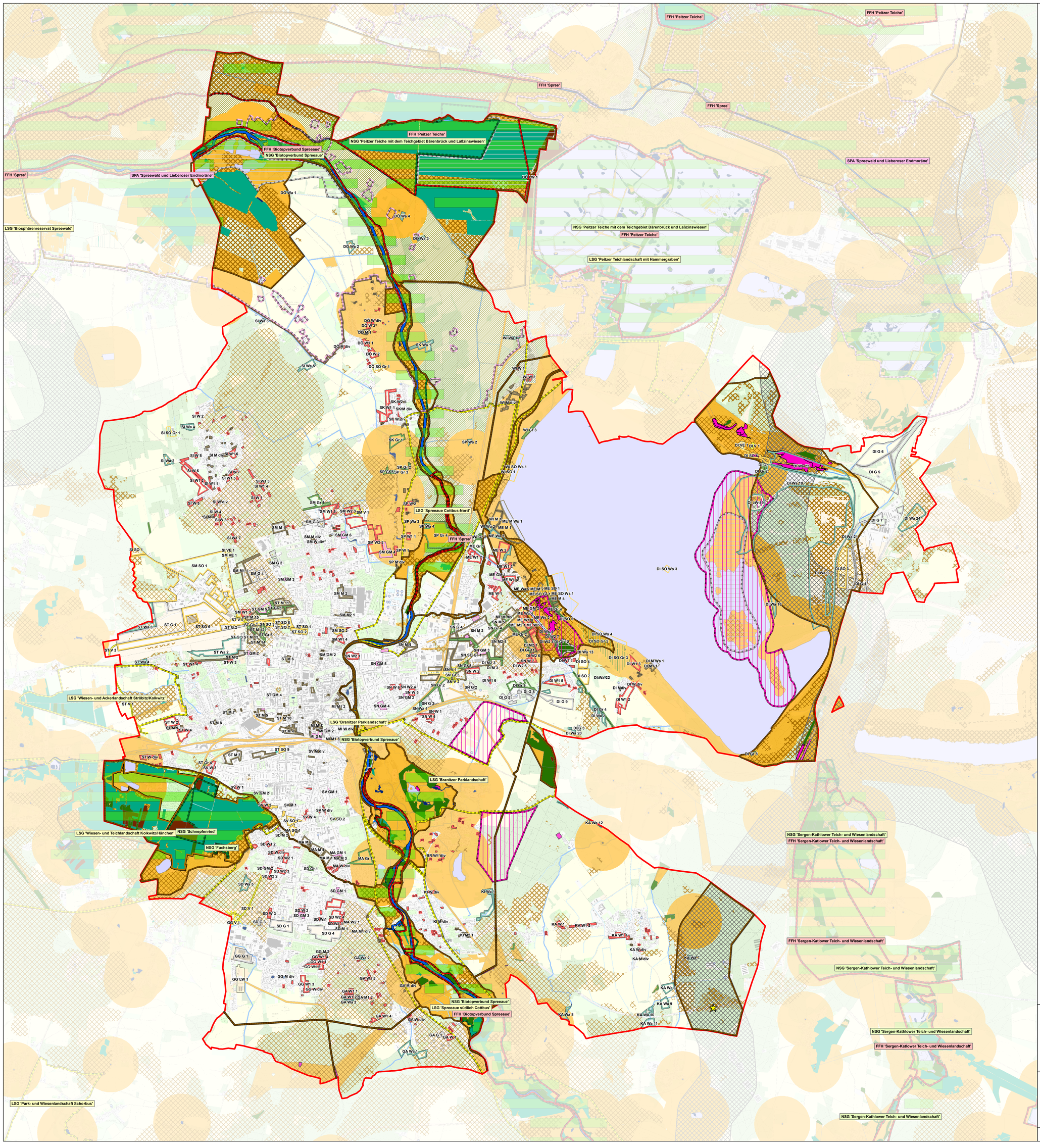

Biotopverbundsystem Cottbus

Flächen des stadtweiten Biotopverbunds

Kernflächen

- Kernflächen Kleingewässer (< 1 ha)
- Kernflächen Stillgewässer (> 1 ha)
- Kernflächen Trockenstandorte
- Kernflächen naturnahe Wälder
- Kernflächen Moore
- Kernfläche Feuchtgrünland

Verbindungsflächen

- Verbindungsflächen (innerhalb des stadtweiten Biotopverbunds)
- Verbindungsflächen
- Korridor für waldgebundene Arten mit großem Raumanspruch
- Schwerpunktgebiet Wiesenbrüterschutz

Entwicklungsflächen

- Entwicklungsflächen
- Entwicklungsflächen (Ackerzahl <30)
- Querungshilfen (Bedarf)

Schutzgebiete

- Naturschutzgebiet
- FFH-Gebiet
- Vogelschutzgebiet (SPA)
- Landschaftsschutzgebiet
- Potenzielle Erweiterung / Neuausweisung LSG
- Potenzielle Erweiterung / Neuausweisung NSG
- Verbindungsflächen Schutzgebiete (Räume enger Kohärenz der FFH-Gebiete)

Sonstiges

- Freiraumverbund (LEP HR)
- Fließgewässer I. Ordnung
- Fließgewässer II. Ordnung
- sonstige Fließgewässer
- sonstige Kleingewässer
- Teiche, Staugewässer

Biotoptypen

- Fließgewässer
- Stillgewässer
- Anthropogene Rohbodenstandorte und Rudelralfluren
- Moore und Sümpfe
- Gras- und Staudenfluren
- Zwergstrauchheiden und Nadelgebüsche
- Wälder und Forste
- Laubgebüsche, Feldgehölze, Alleen, Baumreihen
- Äcker
- Grün- und Freiflächen
- Sonderbiotope
- bebaute Gebiete, Verkehrsanlagen und Sonderflächen

Planflächen

- Wohnbauflächen
- Gemischte Bauflächen
- Gemischte Baufläche mit hohem Wasseranteil
- Gemeinbedarfsflächen
- Gewerbliche Bauflächen
- Verkehrsflächen
- Ver- und Entsorgungsanlagen
- Sonderbauflächen
- Sonderbauflächen mit hohem Grünanteil
- Sonderbauflächen mit hohem Wasseranteil
- Grün- und Freiflächen
- Flächen für Landwirtschaft
- Flächen für Wald
- Wasserflächen

Plangebiet

- Stadtgrenze Cottbus

0 500 1.000 2.000 3.000 Meter

N

Hergestellt unter Verwendung von digitalen Daten des Ministeriums für Landwirtschaft, Umwelt und Klimaschutz (MLUK), des Ministeriums für Umwelt, Gesundheit und Verbraucherschutz (MUGV) sowie des Landesamtes für Umwelt (LfU)
Kartengrundlage: Digitale Topographische Karte 1:10 000
Stand der Aktualität: 2026
Nutzung mit Genehmigung der Landesvermessung und Geobasisinformation Brandenburg, gemäß Verwaltungsvereinbarung Nummer GB-KS I/10.

Umweltbericht zum 02. Entwurf des Flächennutzungsplanes Cottbus/Chóśebuz

Beiplan: Biotopverbund und Schutzgebietssystem

Auftraggeber:

Stadtverwaltung Cottbus
Geschäftsbereich II
Stadtentwicklung, Mobilität und Umwelt
Fachbereich Stadtentwicklung

STADT COTTBUS
CHÓŚEBUZ

Bearbeitung:

FUGMANN JANOTTA PARTNER
Landschaftsarchitektur | Landschaftsplanung | Stadtplanung

Stand: Januar 2026	Maßstab 1:25.000	Umweltbericht - Karte 2.2 (Anlage FNP Nr. 7.3)